

#mylloret

lloret
de mar
make it yours



CAT



BENVINGUTS

LES NOSTRES PLATGES

— 5 —

QUÈ VISITAR

— 25 —

QUÈ FER

— 39 —

COMPRES

— 49 —

GASTRONOMIA

— 53 —

OCI NOCTURN

— 59 —

LLORET DESTINACIÓ ACCESSIBLE

— 63 —

INFORMACIÓ ÚTIL

— 66 —



**Al cor de la Costa Brava i ubicat en un entorn de gran bellesa natural, al costat del mar i a pocs metres de la muntanya, Lloret de Mar és una destinació que enamora. Natura, cultura, diversió, platges idíl·liques, cales amagades, concerts, festivals i el millor de la gastronomia mediterrània són alguns exemples que fan de Lloret de Mar la destinació escollida per milers de visitants en qualsevol època de l'any. I és que Lloret t'ofereix un món de sensacions i les millors vacances per a famílies, parelles, joves, amics...
Per a tothom, per a tu.**

VINE I VIU-LO!



LES NOSTRES PLATGES



Platges com la de Lloret, Fenals, sa Boadella, Santa Cristina o Canyelles, reconegudes internacionalment per la seva bellesa natural, fan d'aquesta destinació el millor lloc per passar unes vacances sota el sol de la Costa Brava.

El litoral de Lloret de Mar compta amb una extensió de 9 km de costa i cinc platges, totes elles estan certificades amb el distintiu internacional Bandera Blava. Aquest certificat reconeix les platges que

compleixen els requisits de qualitat de les aigües de bany, serveis (salvament, seguretat, neteja, manteniment...) i que realitzen activitats d'informació, educació i gestió ambiental.

PLATJA DE LLORET

Amb una longitud de més d'1,5 km, és la platja més extensa de Lloret de Mar. Està situada al centre de la població i compta amb un pàrquing que permet deixar els cotxes a peu de platja.

La platja de Lloret, de sorra blanca i gruixuda, disposa de tots els serveis necessaris per gaudir del sol i el mar amb total comoditat.





Longitud
1.630 m



Amplada
45 m



Sorra
gruixuda



Pendent
10%



SA CALETA

Petita cala de pescadors que es troba just al costat de la platja de Lloret.

La cala es troba sota un castell que domina unes vistes espectaculars. A la sorra hi suren petites embarcacions a la vora del mar.





Longitud
50 m



Amplada
25 m



Sorra
molt
gruixuda



Pendent
suau



EL CASTELL DE'N PLAJA

Situat sobre un turó ben visible des de la platja, recorda els antics castells medievals. Aquest edifici, situat al final de la platja de sa Caleta, és en realitat una

casa-castell construïda per l'industrial gironí Narcís Plaja. El projecte, de l'any 1935, fou obra de l'arquitecte gironí Isidor Bosch. Les obres de construcció, però, no es van acabar fins als anys quaranta, un cop finalitzada la guerra civil. L'estil és

vagament neogòtic, i el seu interior no es pot visitar. No obstant això, la seva imatge s'ha convertit en un dels símbols de Lloret de Mar i en l'objectiu de postals i fotografies realitzades pels milers de turistes que visiten la nostra població.

PLATJA DE CANYELLES

Canyelles és la platja més allunyada del nucli urbà i s'hi accedeix des de la carretera que va cap a Tossa de Mar. Amb una extensió similar a la de Santa Cristina, Canyelles destaca perquè compta amb l'únic port nàutic de Lloret de Mar.

Cala Canyelles té la sorra gruixuda i blanca característica de la majoria de les platges lloretenques i moltes de la Costa Brava. Si alcem la vista, podem contemplar els penya-segats que l'envolten plens de pins.





Longitud
450 m



Amplada
45 m



Sorra
gruixuda



Pendent
5%



PLATJA DE FENALS

Fenals és la segona platja de Lloret de Mar en extensió, amb més de 700 metres de llargària. Fenals està situada en una badia arrecerada dels vents per un massís que la separa del nucli urbà i de la platja de Lloret.

És força similar a la platja principal atès que la seva sorra també és gruixuda i, fins i tot, té la mateixa inclinació. Com totes les platges de Lloret, Fenals gaudeix d'unes aigües tranquil·les i cristal·lines.





Longitud
700 m



Amplada
45 m



Sorra
gruixuda



Pendent
10%



PLATJA DE SA BOADELLA

El principal atractiu d'aquesta platja és la tranquil·litat que es respira en els escassos 250 metres de longitud que la conformen. A sa Boadella el viatger pot contemplar un paratge gairebé verge i unes aigües cristal·lines.

La platja de sa Boadella és menys accessible que les altres, fet que la fa més tranquil·la i apropiada per als que fugen del brogit i que desitgen una mica de pau entre la multitud. Per arribar a sa Boadella, s'ha de deixar el cotxe al costat dels Jardins de Santa Clotilde i recórrer un camí de terra de 200 metres que condueix a la sorra.

Observacions:
Autoritzada la pràctica del nudisme





Longitud
250 m



Amplada
40 m



Sorra
gruixuda



Pendent
10%





Longitud
450 m



Amplada
40 m



Sorra
fina



Pendent
10%



PLATJA DE SANTA CRISTINA

El seu emplaçament privilegiat, entre dos grans turons, l'arrecera dels vents i les onades, i les seves aigües queden en calma constant.

A Santa Cristina s'hi accedeix des de l'ermita que li dóna nom, a les rodalies de la qual hi ha un aparcament de cotxes. La baixada que queda a

l'esquerra de l'ermita i que ens deixa a la mateixa platja és un aperitiu del que ens trobarem.

A través d'un camí de sorra envoltat per les ombres dels arbres i pels sons dels ocells i de l'aigua, arribem a la sorra d'una platja que no arriba als 500 metres de longitud.



Longitud
400 m



Amplada
40 m



Sorra
 fina



Pendent
10%



PLATJA DE TREUMAL

Les dues roques situades a la dreta de Santa Cristina s'obren per permetre'ns arribar a Treumal.

Aquesta petita cala està envoltada d'una espessa vegetació que li dóna un aspecte salvatge i el seu pendent pronunciat fa que Treumal suporti un major onatge. A aquesta cala també s'hi pot accedir des de l'ermita de Santa Cristina.



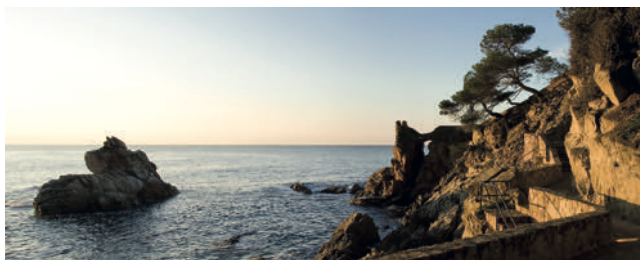

LES NOSTRES CALES

Lloret de Mar posseeix, com moltes de les localitats de la Costa Brava, petites cales i penya-segats que formen part del seu patrimoni natural i que suposen el seu tresor més valuós. La majoria no tenen un accés fàcil, fet que les manté verges i lliures d'aglomeracions, fins i tot a l'estiu. Petites joies com cala Banyes, la cala dels Frares, la caleta d'en Trons, o cala Morisca

—a la qual en ple agost no acostuma a haver-hi més de deu aventurers— són alguns exemples d'aquestes recòndites platges de somni que disten tan sols un parell de quilòmetres de la vila.



CAMÍ DE RONDA

La millor manera de respirar l'essència de Lloret de Mar és gaudint dels nombrosos itineraris a peu que ressegueixen el litoral o que s'endinsen en els boscos i obren al visitant tots els secrets de la fauna i la flora mediterrània.

Consulta el plànol de les pàgines 22-23, demana el nostre mapa de senderisme per conèixer totes les nostres rutes o visita el web www.lloretdemar.org.

LA RUTA DE LES PLATGES

 **9,4 km** (anada)

 **3 h**

 **Nivell: fàcil**

La ruta de les platges és un itinerari que us permetrà visitar les platges i cales de Lloret de Mar, des de la platja de Santa Cristina fins a la platja de Canyelles.

L'itinerari s'inicia a la platja de **Santa Cristina** ①.

Des d'aquí, heu de pujar cap a l'ermita del mateix nom (d'estil neoclàssic i que data del 1376) per anar a buscar les marques del GR 92 (blanc/vermell), que són les que s'han de seguir.

En aquest tram gaudireu dels paisatges litorals amb boscos de pi blanc, abans d'arribar a la **cala Boadella** ② i els molt recomanables Jardins de **Santa Clotilde** ③.

Durant alguns metres, haureu de passar pel límit de la zona urbanitzada de Fenals, però novament us endinsareu per un camí forestal fins a trobar la **platja de Fenals** ④, que podeu veure a la foto inferior i que recorrereu de cap a cap pel seu passeig marítim. Al final de la platja haureu de seguir els senyals per anar a trobar unes escales que us pujaran fins al **castell de Sant Joan** ⑤, del segle XI.

Des del castell (podreu visitar-lo i pujar a la torre), baixareu fins a trobar el camí de ronda que passa per **cala Banys** ⑥. Aquest camí de ronda us portarà fins a Lloret de Mar, però abans passareu pel monu-



VIES BRAVES

Vies Braves és una xarxa pública de senders marins a la Costa Brava destinada a la pràctica d'activitats esportives, lúdiques i pedagògiques. Aquests senders, que transcorren paral·lels als camins de ronda de la Costa Brava, estan senyalitzats amb balises. Les Vies Braves permeten explorar el litoral des del mar i gaudir-ne de manera segura; són també l'espai ideal per entrenar en aigües obertes en un entorn natural privilegiat.



ment a la **Dona Marinera** ⁷, una imatge molt difosa de la vila de Lloret. Des d'aquest punt podreu gaudir de les vistes de la **platja de Lloret** ⁸, amb el seu passeig marítim, que hauréu de recórrer en direcció nord per continuar la ruta. En tot aquest recorregut, s'han de fer diferents trams d'escales.

Un cop passat el passeig marítim arribareu a la platja de **Sa Caleta** ⁹. En aquest punt un senyal us marca que sou a 5 minuts del poblat ibèric del Turó Rodó, que és un conjunt de restes arqueològiques. En aquest mateix punt, es pot observar el castell d'en Plaja, que és de propietat privada.

L'itinerari segueix el camí de ronda pels penya-segats, on les vistes són especialment atractives.

Seguint el camí, arribareu a petites cales com la **cala des Frares** ¹⁰, la **caleta Safareig d'en Sitre**, la **caleta d'en Trons** ¹², la **cala Sa Tortuga** ¹³ i **Sa cala Gran** ¹⁴.

Un cop passades aquestes cales i racons, el camí continua per dintre d'una zona urbanitzada fins a trobar les escales que novament us baixaran a l'última platja d'aquest itinerari, la **platja de Canyelles** ¹⁵, on es troba l'únic port nàutic de Lloret de Mar.

Recordeu que, si heu de tornar a peu, haureu de calcular el temps necessari per fer el mateix camí de tornada. També podeu consultar els horaris de transports públics, línia d'autocars o vaixells turístics.

LES NOSTRES PLATGES



ERMITA DE
LES ALEGRIES

C-63



L'ÀNGEL
DE LLORET



SANTUARI
DE SANT PERE
DEL BOSC
2 km

ERMITA DE
SANT QUIRZE



CEMENTIRI



CASA
FONT

LLORET DE MAR



CASA DE
LA VILA

DONA
MARINERA

GI-682

JARDINS DE
SANTA CLOTILDE



PLATJA
DE FENALS



CASTELL DE
SANT JOAN



Cala de
Banys



PLATJA DE
SA BOADELLA



PLATJA DE
SANTA CRISTINA



ERMITA DE
SANTA CRISTINA



PLATJA DE
TREUMAL

 PUIG DE CASTELLET

 CAN SARAGOSSA

ESGLÉSIA DE SANT ROMÀ

 MUSEU DEL MAR

 PLATJA DE LLORET

SA CALETA

TURÓ RODÓ

 CASTELL D'EN PLAJA

Cala Gran

 PLATJA DE CANYELLES

GI-682

 Platja

 Vies braves

 Camí de Ronda

 Lloc d'interès

 Església / ermita

 Jaciment

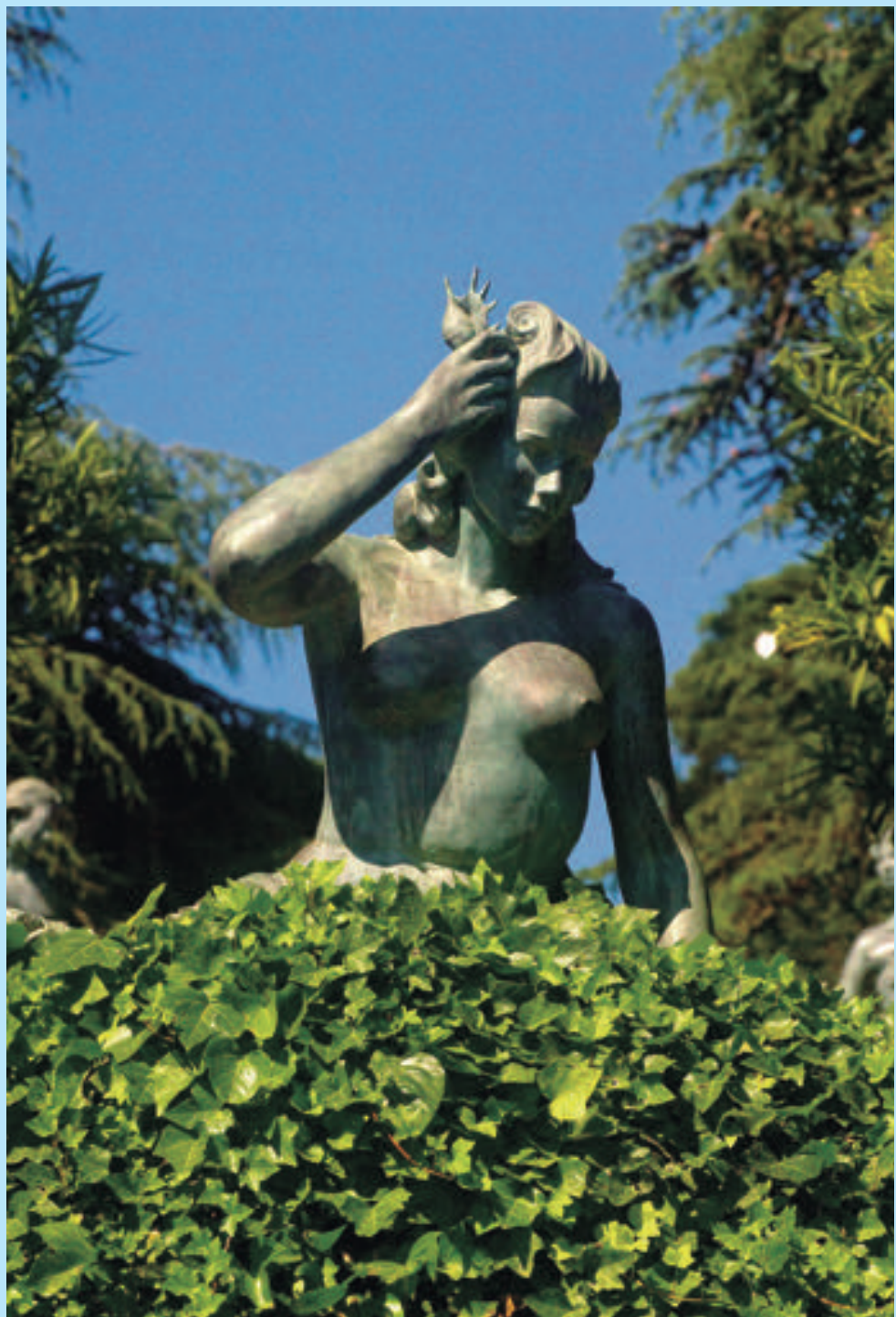

QUÈ VISITAR



Els carrers de Lloret de Mar mostren el llegat de diferents cultures. Ens trobem amb el patrimoni dels *indianos* i del modernisme i, a més, els tres poblats ibers.

L'enriquiment d'alguns habitants —els *indianos*— a causa dels negocis naviliers, especialment a la zona de Cuba, va provocar que deixessin de banda la seva casa pairal i van construir mansions d'estil neoclàssic, modernista i eclèctic a Lloret. Un exemple és Can Font, una casa-museu modernista ambientada en l'època del retorn del capital americà de Cuba. La seva edificació fou en-

carregada per l'*indiano* Nicolau Font i Maig i es va acabar de construir l'any 1877. El Museu del Mar - Can Garriga mostra la història d'aquests lloretencs.

Els *indianos* també deixen constància de l'art modernista a Lloret, com es pot veure al cementiri modernista dissenyat per l'arquitecte Josep Puig i Cadafalch.

ELS INICIS DE LLORET

Lloret de Mar té tres poblats ibers: Montbarbat, Puig de Castellet i Turó Rodó. El jaciment de Puig de Castellet (650 m²), situat a dos quilòmetres del nucli de Lloret, es troba en una zona estratègica de domini visual que va de la desembocadura de la Tordera fins a la costa de Lloret.



MONTBARBAT

És el més allunyat i el que promet ser el jaciment més important de la contrada, sobretot des del punt de vista urbanístic. És el jaciment més gran de Lloret amb 5.700 m² i està envoltat de muralles i torres defensives.



TURÓ RODÓ

El poblament de Turó Rodó es troba en un promontori coronant la platgeta de Sa Caleta a l'inici del camí de ronda de Lloret-Tossa. Aquest lloc complia les funcions de vigilància i punt de comerç amb la resta dels pobles del Mediterrani. Gràcies a la reconstrucció d'una casa ibera, el Turó Rodó serveix per conèixer com vivien els primers pobladors i per gaudir d'una magnífica panoràmica sobre la badia de Lloret de Mar.



PUIG DE CASTELLET

És un recinte fortificat d'època ibera situat al turó del mateix nom, a la part occidental del turó del Rosell, dins la Serralada litoral. Està situat a 2 km al nord de la vila de Lloret i el seu punt més alt assoleix els 197,42 metres sobre el nivell del mar. La vista des de Puig del Castellet és fantàstica i té enllaç visual amb els assentaments ibèrics de Montbarbat, el turó de Sant Joan de Blanes i Turó Rodó.



EL MOLL

EL MOLL (Museu Obert de Lloret) és una xarxa imaginària que permet la descoberta de diversos llocs d'interès històric, cultural i natural. És un espai obert, sense murs, que recorre diferents emplaçaments per tot el territori i permet apropar-se al coneixement del patrimoni de la vila. La idea d'un museu obert a l'aire lliure permet el contacte directe amb el patrimoni. Fa que el visitant se'n senti partícip i no un simple observador.

Demana la guia del MOLL si desitges ampliar la informació o consulta-la en el web:
www.lloretdemar.org



EL CENTRE HISTÒRIC

Us proposem una ruta per conèixer de prop el patrimoni més interessant del centre històric de Lloret. Però hi ha moltes més rutes que us poden agradar. Consulteu-les a l'Oficina de Turisme.

- 1 Museu del Mar - Can Garriga (1887)
- 2 Passeig de Mn. Jacint Verdaguer
- 3 Casa de la Vila (1867 - 1872)
- 4 Pabordia: Café Latino (s. XVI)
- 5 Pabordia: Hotel Bella Dolores (s. XIV)
- 6 Antiga torre de defensa (s. XV-XVI)
- 7 Capella dels Sants Metges (s. XV)
- 8 Pabordia Nova: Can Marlés (1585, s. XVI)
- 9 Parròquia de Sant Romà (1522, gòtic català)
Capelles modernistes (1916)
- 10 Casa Font (1877)
- 11 Casa Cabañas (Finals s. XIX)
- 12 Carrer Vidues i Donzelles
- 13 Carrer Josep Gelats i Durall
- 14 Carrer Capità Conill i Sala
- 15 Es Tint

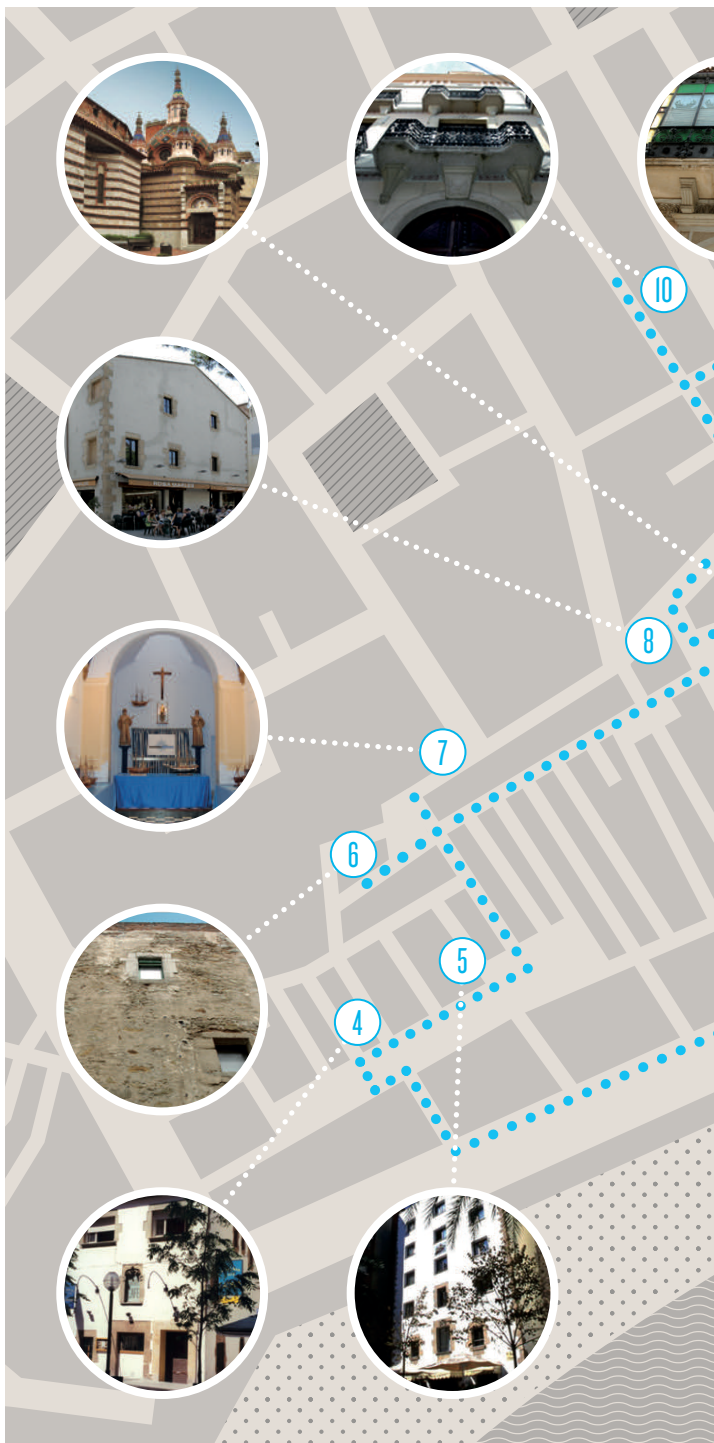

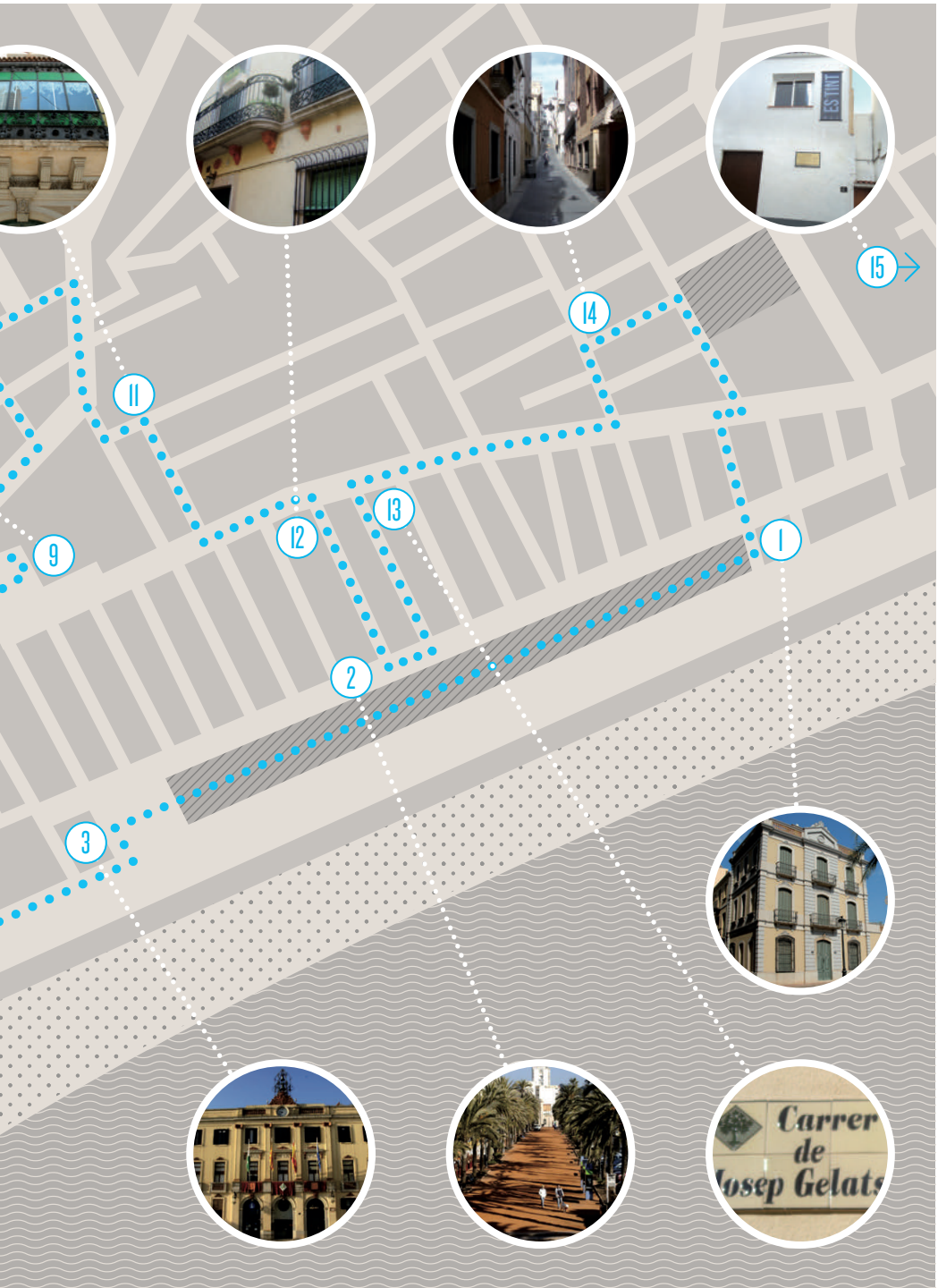

15 →

14

11

13

12

9

1

2

3



DONA MARINERA

Dona Marinera és una estàtua d'una dona mirant al mar. Encara avui es pot observar la seva bellesa i es troba situada en un punt estratègic de la població. Aquest monument té un gran significat per als lloretencs. És un homenatge a les dones que, en no tenir notícies dels seus marits mariners (que

es passaven mesos a alta mar sense donar senyals de vida) anaven cada dia a veure l'horitzó per si veien tornar un vaixell cap a

terra. En honor a aquestes dones angoixades, es va decidir inaugurar el monument de la Dona Marinera.



CASA DE LA VILA

Aquest edifici va ser projectat pels arquitectes Martí Sureda i Félix de Azúa, i s'inaugurà l'any 1872. D'estil neoclàssic, les façanes van ser enriquides amb decoracions de terracota realitzades pel presti-

giós terrisser de Lloret Pau Arpí Galí. A la rematada de la de la façana principal hi destaca l'escut d'Espanya, amb la particularitat que es tracta d'un dels pocs edificis que té l'escut del rei Amadeu de Savoia.



CAN SARAGOSSA

En els seus orígens, Can Saragossa era un dels masos més antics de la vila. Les reformes modernistes del segle XIX el van convertir en un lloc d'estiueig de luxe fins a la seva reforma com a hotel l'any 1954. Actualment acull al Centre d'Interpretació del Món

Iber a Lloret de Mar, que és un centre col·laborador del Museu d'Arqueologia de Catalunya, i la col·lecció pictòrica de Joan Llaverias. Les seves dependències allotgen també la seu de la Unitat Patrimoni Cultural, entre d'altres, de l'Ajuntament de Lloret de Mar.



CASTELL DE SANT JOAN

Situat al cim del turó que separa les platges de Lloret de Mar i Fenals, data d'inicis del segle XI d. de C. L'any 1079 es consagrà la seva capella, però de la fortificació originària en resten només els fonaments de la torre de l'homenatge, la muralla est, uns vestigis al costat sud i diverses sitges excavades a la roca, actualment tapades.

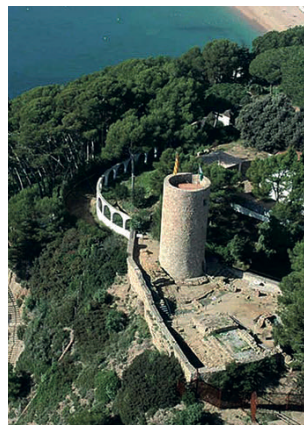



MUSEU DEL MAR

El Museu del Mar és la porta d'entrada al MOLL (Museu Obert de Lloret) i està situat en un entorn privilegiat davant del mar, al costat del passeig marítim i del nucli antic de Lloret. La seu d'aquest centre cultural és Can Garriga, una casa indiana de tres plantes amb un gran valor històric i patrimonial.



El museu compta amb una important col·lecció de maquetes navals que els experts qualifiquen d'extraordinària i una altra d'objectes i materials relacionats amb el món de la vela que contribueixen a la comunicació de la cultura i la història de Lloret.

ES TINT

L'edifici on està situat Es Tint és la seu de la Confraria de Pescadors de Lloret de Mar. Abans, cada poble costaner tenia un establiment —normalment de tipus gremial— que es destinava a tenyidor de xarxes. Actualment en queden molt pocs: a la Costa Brava només s'ha recuperat l'edifici de Sa Perola a Calella de Palafrugell i Es Tint de Lloret de Mar. Amb la restauració d'aquest petit immoble, la Confraria de Pescadors i l'Ajuntament de Lloret fan un pas més per tal de recuperar el patrimoni lloretenc d'arrels marineres.





CAN FONT

Ca Font és una casa senyorial construïda l'any 1877 pel mestre d'obres lloretenc Fèlix Torras i Mataró, per encàrrec de Nicolau Font i Maig, un dels anomenats "indians" o "americans", nom pel qual es coneixen als emigrants que van anar a Amèrica i que van tornar després d'haver-se enriquit. Aquests "indians" guanyaven prestigi col·laborant en el desenvolupament del seu poble natal i construint belles cases d'estil modernista o eclèctic amb aigua corrent, sanitaris, etc. Una visita a la Casa-Museu de Can Font és un viatge pel temps, experimentarem "in situ" la forma de vida dels avantpassats de Lloret.

[Demana la guia 'Lloret Heritage' si desitges ampliar la informació sobre el patrimoni i la història de Lloret.](#)

ESGLÉSIA PARROQUIAL DE SANT ROMÀ/ CAPELLA DEL SANTÍSSIM



L'església de Sant Romà és un dels edificis més representatius de la vila. Fou bastida en l'estil gòtic català i construïda entre els anys 1509 i 1522. Estava dotada d'elements de fortificació (porta llevadissa, per exemple) i, originàriament, devia tenir una nau única. Posteriorment i al llarg del segle XVII, es van construir altres dependències. Les dues capelles laterals, la del Baptisteri i la del Santíssim Sagrament, són d'estil modernista i creades el 1916.



ERMITA DE SANT QUIRZE

Situada a 200 m del cementiri i a 1 km del centre. És anterior al segle XI. No té unitat d'estil. Conté esgrafiats d'Adrià Gual. A la vora d'aquesta ermita, s'han trobat fragments de ceràmica romana, una moneda de Constantí i diverses sepultures.

És l'ermita més antiga de Lloret; tan antiga que algú creu que es remunta a la victòria d'un general romà i cristià que es deia Quirze.



ERMITA DE LES ALEGRIES

Fou la primera parròquia de la vila de Lloret. Es troba a 2,5 km del centre i fou església parroquial

des que es consagrà, l'any 1079, fins a l'any 1522. Té un campanar romànic i pintures al fresc de Calàndria.

A Lloret, era tradició que el mar cobrís tot el pla fins al lloc anomenat les Alegries



ERMITA DE SANTA CRISTINA

Està situada a 3,5 km del centre de Lloret. La primera notícia que se'n té és de l'any 1376. El temple actual és de finals del segle XVIII, és d'estil neoclàssic i té un riquíssim altar major de marbre fet a Itàlia i una interessant col·lecció d'ex-vots i de vaixells en miniatura. Sota el Pi Centenari se celebra, per la Festa Major (24 de juliol), l'esmorzar de germanor de tots els pescadors i es menja el típic "estofat".



SANTUARI DE SANT PERE DEL BOSC

El santuari, a cinc quilòmetres del centre de Lloret, és un antic monestir benedictí del segle X, reconstruït el segle XIX per Puig i Cadafalch. També fou asil per als més desemparats gràcies a la generositat de Nicolau Font i Maig, indià de l'època. És un espai privat i té una petita capella anomenada de la Mare de Déu de Gràcia. El propietari, Nicolau Font i Maig, va construir aquesta capella i va fer obres de reforma i embelliment, entre les quals destaquen la Creu i L'Àngel.



CEMENTIRI MODERNISTA



El cementiri de Lloret pertany a la Ruta de Cementiris Europeus, ha estat declarat com a bé d'interès cultural i conserva la petjada del llegat indià. La reforma del nou cementiri va ser impulsada a finals del segle XIX per un sector de població enriquit. La vinculació de les famílies a les quals pertanyien estaven tot sovint relacionades amb les Amèriques,

el comerç d'ultramar i la conseqüent riquesa que això generava.

L'any 1891 es va decidir el nou emplaçament per al cementiri. El projecte va ser encarregat l'any 1892 a l'arquitecte Joaquim Artau i Fàbregas. L'obra del nou cementiri va ser possible gràcies a la iniciativa privada de famílies amb estrets vincles amb el comerç d'ultramar i vinculades directament amb la burgesia barcelonina, fet que va conduir a la participació en el projecte d'arquitectes de renom com ara Puig i Cadafalch.

L'organització i distribució de l'espai del cementiri està molt ben pautaada i organit-



zada. Sembla que l'arquitecte hagi transportat les tendències urbanístiques pròpies de les grans ciutats vuitcentistes a l'interior de la "ciutat dels morts": avingudes, passejos, placetes, illes de cases... Tot l'espai del cementiri està organitzat per unes pautes de jerarquia social.

JARDINS DE SANTA CLOTILDE



Els jardins de Santa Clotilde estan situats en un paratge de gran bellesa, dalt d'un penya-segat amb impressionants vistes al mar. L'arquitecte i urbanista Nicolau Maria Rubió i Tudurí, màxim exponent del paisatgisme català, els va dissenyar l'any 1919 per encàrrec del marquès de Roviralta.

Aquests jardins, de 26.830 m², es van construir seguint el model renaixentista italià. Al llarg del seu recorregut es passa per terrasses que se superposen, camins que s'entrecreuen, rampes i escales. També s'hi troben diferents punts d'interès que intenten trencar la uniformitat del jardí, com ara escultures, fonts i estanys. L'equilibri entre espai, volum i color,

juntament amb el paisatge, en fan un lloc de gran bellesa estètica.

En el disseny i planificació dels jardins, l'any 1918, aquests van ser concebuts com un espai integrat al seu entorn, amb una organització de la natura sense violències geomètriques. Aquests paràmetres segueixen l'ideal cultural i artístic del Noucentisme, que busca l'equilibri i la mesura en les seves manifestacions.

Assumint i interpretant aquests ideals, els Jardins de Santa Clotilde són, no només un dels pocs jardins noucentistes existents a Catalunya, sinó que són considerats el paradigma del jardí noucentista a Catalunya.





QUÈ FER?



Lloret de Mar té una ubicació privilegiada, en un entorn natural de gran bellesa, al costat del mar i a pocs metres de la muntanya. És una de les destinacions més adequades per a la pràctica de turisme actiu ja que disposa d'una gran varietat d'activitats nàutiques, d'oci i d'aventura.

WATER WORLD

El Water World és un dels parcs aquàtics més grans d'Europa. Els seus 140.000 m² ofereixen nombroses atraccions aquàtiques com ara piscina d'onades, rius ràpids, tobogans, kamikazes i fantàstiques pistes toves. Un conjunt d'atraccions d'aigua orientades tant al públic infantil com als adults.



ACTIVITATS AQUÀTIQUES

Les principals platges de Lloret de Mar ofereixen un ampli ventall d'activitats refrescants. Des d'excursions amb caiac, passejades amb catamarà, submarinisme, *snorkel* o vela, fins a les activitats més excitants i divertides com ara l'esquí nàutic, el vol amb paracaigudes, les motos d'aigua i, fins i tot, el *fly-board* o vol aquàtic, entre moltes altres. Viu la diversió més refrescant a les platges de Lloret!





Demana el fullet Lloret Adventure per conèixer tota l'oferta.



AVENTURA, OCI I ESPORTS EXTREMS

Lloret és una destinació ideal per als aventurers que volen experimentar les sensacions més vibrants en contacte directe amb la natura. Entre les diferents propostes que ofereix la vila destaquen les excursions amb quad, el salt amb corda des d'un alçada de 80 metres, un circuit de kàrting per als amants de la velocitat, rutes en 4x4 pels boscos de Lloret, passejades a cavall, partides de paintball per equips, un camp de golf de pitch&putt i, fins i tot, un parc d'aventura entre els arbres, amb tirolines, cordes i ponts tibetans. Viu l'aventura a Lloret de Mar!

Demana el fullet Lloret Adventure per conèixer tota l'oferta.



SENDERISME I BTT

Descobreix el paisatge de la Costa Brava Sud practicant senderisme o marxa nòrdica pels més de 70 quilòmetres de camins i corriols dels set itineraris que té Lloret de Mar. La xarxa de camins es troba perfectament senyalitzada i permet descobrir paisatges meravellosos i panoràmiques de tot el litoral lloretenc.

Els aficionats a la BTT trobareu en l'entorn muntanyós de Lloret un espai privilegiat per a la pràctica del ciclisme de muntanya. La varietat de pistes i



camins ofereixen la possibilitat de realitzar rutes de durada i dificultat variable. A l'Oficina de Turisme es troba el punt de sortida de les rutes BTT.

Demaneu el nostre plànol de senderisme i rutes BTT o consulteu-lo a la web: www.lloretdemar.org

CICLISME LLORET

Lloret de Mar disposa d'unes condicions orogràfiques excel·lents per a la pràctica del cicloturisme en carretera. La xarxa de carreteres i senders que transcorren per la localitat i s'estenen per tot el territori permeten gaudir amb la pràctica de l'activitat i alhora gaudir de la bellesa natural dels paisatges característics de la Costa Brava.



#lloretcycling
Visita la web cycling.lloretdemar.org.





QUÈ FER AMB NENS

Lloret de Mar és la destinació ideal per gaudir en família d'unes vacances de somni en qualsevol època de l'any. Parcs temàtics, parcs d'aventura, parcs aquàtics i els miniclubs a les platges són només alguns exemples de les activitats de què poden gaudir els més petits.



Demana la nostra agenda d'activitats o visita el web
www.lloretdemar.org

DESTINACIÓ DE TURISME FAMILIAR

Lloret de Mar està certificada com a Destinació de Turisme Familiar des de l'any 2010 per l'Agència Catalana de Turisme. Aquest segell acredita que Lloret disposa d'una àmplia oferta familiar en allotjaments, oci, restaurants, esdeveniments i parcs infantils. Més de 42 establiments adherits entre allotjaments turístics, restaurants, parcs temàtics, parcs aquàtic, museus i empreses d'activitats conformen aquesta oferta certificada.



MINICLUB INFANTIL A LES PLATGES

Els nens de 3 a 12 anys podran gaudir durant tot l'estiu amb els dos miniclubs infantils a la platja principal de Lloret i a la platja de Fenals. Totes les activitats són gratuïtes i ho passaran d'allò més bé amb l'àrea de jocs infantils, els tallers i activitats ludicoeducatives, castells inflables i fins i tot amb la festa de l'escuma. I tot això sense oblidar que annex al Miniclub es troba la Biblioplatja, un espai de lectura per a tota la família amb revistes i premsa en diferents idiomes.

Per als més esportistes s'ofereixen activitats dirigides com ara voleibol, gimnàstica, balls, estiraments, animació, etc

PARCS TEMÀTICS INFANTILS

Gnomo Park
Arbre Aventura
Water World



VISITES TEATRALITZADES AL PATRIMONI CULTURAL

Durant els mesos d'estiu, els més petits tenen l'oportunitat de deixar volar imaginació amb les visites teatralitzades al patrimoni cultural. Podran conèixer l'idíl·lic paratge de Santa Cristina, la majestuositat dels Jardins de Santa Clotilde o la història del passat indià de Lloret a través del Museu del Mar.



ESDEVENIMENTS PER A FAMÍLIES

La Fira Medieval, el carnestoltes, la Tirada a l'Art, el Lloret Formula Weekend, la marxa de les platges o les visites teatralitzades al patrimoni cultural són propostes ideals per viure en família i fan de Lloret de Mar una destinació amb una oferta familiar única per a tots els períodes de l'any.

QUÈ FER?



 MONTBARBAT

C-63

ERMITA DE LES ALEGRIES

 PUIG DE CASTELLET

SANTUARI DE SANT PERE DEL BOSQ

 L'ÀNGEL DE LLORET

WATER WORLD

ERMITA DE SANT QUIRZE

LLORET DE MAR

 TURÓ RODÓ

JARDINS DE SANTA CLOTILDE

PLATJA DE SA BOADELLA

PLATJA DE SANTA CRISTINA

ERMITA DE SANTA CRISTINA

PLATJA DE TREUMAL



PLATJA DE FENALS

Cala de Banys

PLATJA DE LLORET

SÀ CALETA

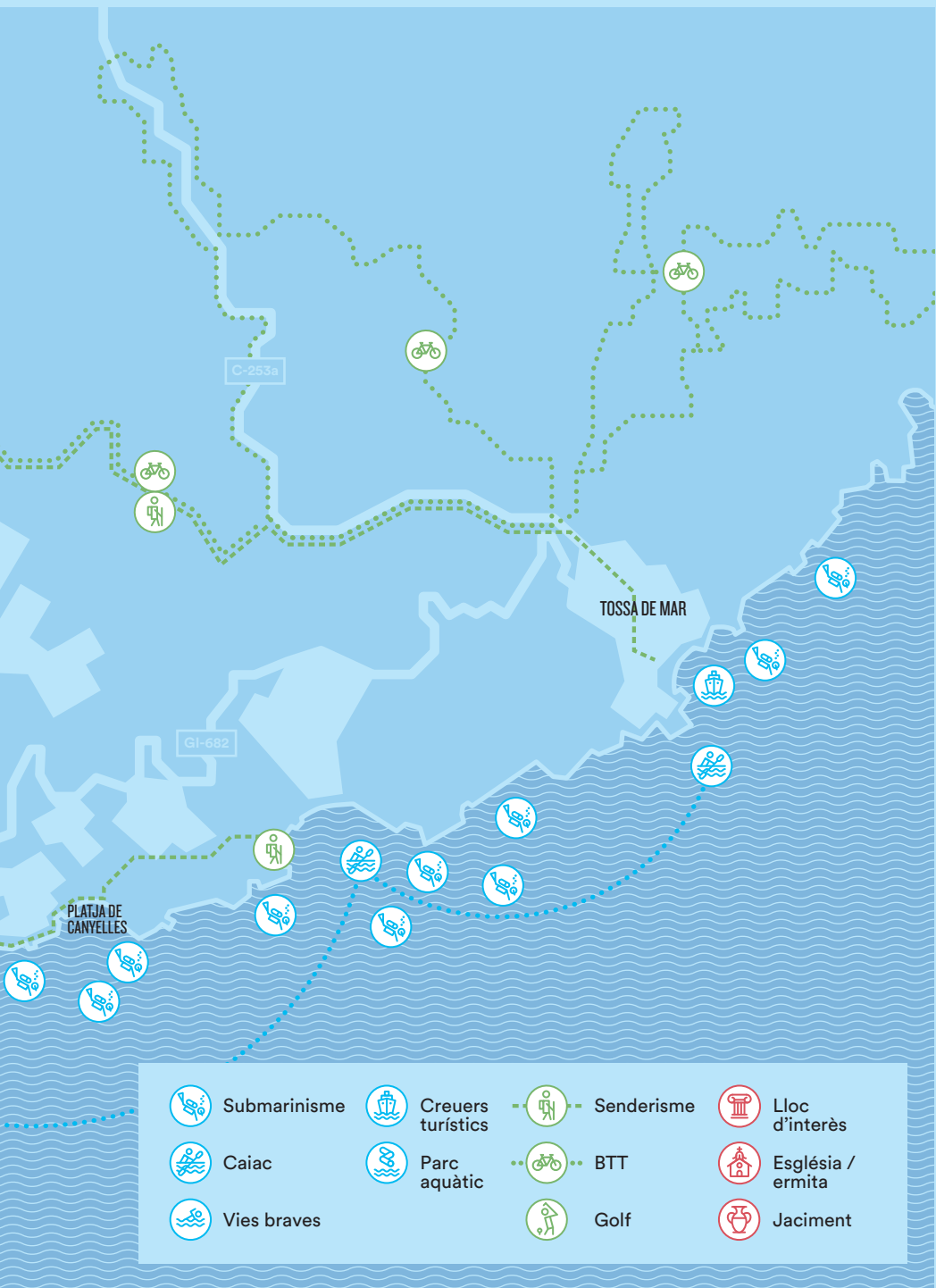
Cala Gran



COMPRES



L'oferta comercial de Lloret és àmplia i diversa, i s'estén al llarg de tot l'any. Amb més de 500 establiments comercials, representa el segon motor econòmic de la població.

Al nucli antic de la població i al llarg del centre històric s'hi concentren la majoria de les botigues. En aquest gran centre comercial a cel obert, s'hi troben tota classe d'articles : en moda, joieria, regals, complements, belesa, lleure i tot tipus de productes amb la garantia de les millors marques i les últimes tendències.



BOTIGUES TOTS ELS DIES DE L'ANY I MERCATS TRADICIONALS

Els comerços de Lloret poden obrir tots els dies de l'any, inclosos els diumenges.

MERCAT SETMANAL

Recomanem la visita al mercat setmanal dels dimarts. En el seu recorregut hi podreu trobar tot tipus de paradetes amb productes tradicionals, articles de roba, alimentació, etc.

MERCAT MUNICIPAL

També recomanem la visita al Mercat Municipal on es poden trobar productes frescos i una variada selecció dels productes locals més típics de la nostra gastronomia.

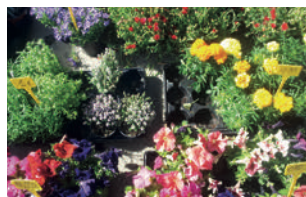
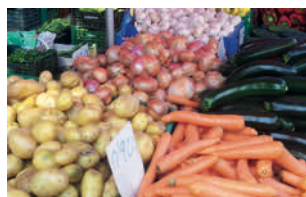



TAX FREE

Lloret disposa d'una oficina que ofereix els serveis de *Tax Free* per a visitants de fora la UE. Aquest sistema permet la devolució dels impostos directes que es paguen per als productes comprats en els 125 establiments de Lloret que ho ofereixen.



GRANS ESDEVENIMENTS I FIRES DEL COMERÇ DE LLORET

Al llarg de l'any es celebren diverses fires comercials com la Botiga al Carrer, la Fira Medieval i grans esdeveniments com la Lloret Night Shopping: una autèntica festa del comerç amb botigues obertes fins a la matinada, desfilades de moda, música en viu, *performances* i el millor ambient *fashion*.

Consulta el planol de les pàgines 70-71, demana la nostra Agenda d'Activitats o visita el web www.lloretdemar.org.



GASTRONOMIA



Per als amants de la bona taula, Lloret de Mar ofereix un ampli ventall de possibilitats de descobrir els sabors més autèntics del país. La cuina mediterrània, pròpia de la Costa Brava, es pot degustar plenament gràcies als reconeguts cuiners i restaurants de Lloret.

L'origen de la gastronomia catalana es remunta a l'època dels romans i compta amb influències mediterrànies, provençals, àrabs i jueves. Per la seva història, les seves tradicions, el seu clima privilegiat i la seva immillorable situació geogràfica, la cuina catalana, a més de ser molt rica i variada, és

reconeguda com una de les dietes més saludables que es coneixen i que rep el nom de "dieta mediterrània".

Reconeguts cuiners i restaurants han fet de Lloret de Mar un centre gastronòmic de primer ordre, amb cuines innovadores, tradicionals, multiculturals i internacionals.



ESDEVENIMENTS GASTRONÒMICS DE LLORET

LES JORNADES GASTRONÒMIQUES DE L'ARRÒS - MAIG

Durant el mes de maig, Lloret de Mar mostra als turistes nacionals i internacionals les seves facetes culinàries amb una extensa mostra d'arrossos elaborats de totes les maneres i per a tots els gustos.





LES JORNADES DE LA CUINA DEL PEIX DE L'ART - OCTUBRE

Una altra cita ineludible per conèixer la nostra gastronomia és tastar els plats més típics i innovadors que es poden veure i degustar durant les jornades del peix i marisc de la cuina del peix de l'art (un antic sistema de pesca) durant tot el mes d'octubre.



A l'estat espanyol, la cultura d'anar de tapes ha adquirit una gran importància i popularitat, essent reconeguda internacionalment com un dels seus grans valors gastronòmics. Les tapes són petits plats que s'acostumen a menjar abans de dinar, però que

també poden constituir tot un àpat.

Croquetes, patates braves, anxoves salades, olives, calamars i peixets fregits, truita, capipota, popets amb ceba, seitons en vinagre o pernil ibèric són algunes de les tapes que es poden trobar arreu.

LES TAPES I 'MONTADITOS' DE LLORET





EL DAIQUIRI FLORIDITA: UN CÒCTEL AMB ARRELS LLORETENQUES

La història de Lloret de Mar i el daiquiri no s'explica sense la influència de Cuba i el passat indià de la població. La paraula *indianos* designa els aventurers i comerciants que emigraven a les colònies d'Amèrica i tornaven a la metròpoli després d'haver fet fortuna (havent fet les Amèriques). A vegades també eren anomenats americans o *americanos* en català.



OCCI NOCTURN



Lloret de Mar ofereix un món de possibilitats úniques per gaudir de les millors nits d'estiu. Les sessions dels DJ més internacionals, les millors discoteques i pubs de la Costa Brava, els concerts més espectaculars del moment, les terrasses i sales de festa amb el millor ambient són alguns dels exemples que expliquen per què Lloret de Mar és, des de fa molts anys, una icona de l'oci nocturn a tot Europa. No deixis que t'ho expliquin: viu les nits de Lloret!



ACTUACIONS MÉS DESTACADES

A les discoteques i locals nocturns de Lloret de Mar podràs gaudir de les últimes novetats en música electrònica EDM i de les sessions dels DJ's de més renom internacional. Any rere any la cultura musical electrònica més cosmopolita es pot viure i ballar als centres d'oci nocturn de Lloret. T'ho podràs?

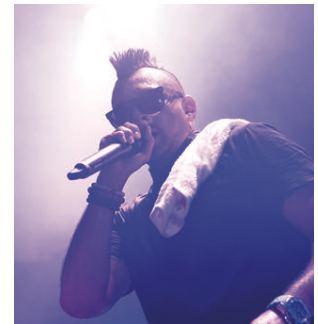

FESTIVALS MUSICALS



CLON FESTIVAL

Estiu. Un festival únic de tributs i versions amb els clons de les millors bandes nacionals i internacionals de totes les èpoques.



MÚSICA A L'AIRE LLIURE

Les nits d'estiu, la música omple els paratges de bellesa singular amb els de Santa Cristina. Concerts íntims en què l'atmosfera es torna amigable i encantadora gràcies a reconeguts artistes sota la màgia de les estrelles.



GRAN CASINO COSTA BRAVA

El Gran Casino Costa Brava ofereix 16.000 m2 de diversió i oci: màquines, taules amb jocs de casino autoritzats, torneigs de pòquer, restaurant, bar, cocteleria, lounge bar, una sala VIP, espais per a esdeveniments privats, una sala polivalent per a grans actes fins a 1.000 persones i un aparcament de 500 places.



LLORET, DESTINACIÓ ACCESSIBLE



Lloret de Mar té la voluntat de convertir-se en una població accessible. Actualment compta amb una àmplia oferta d'instal·lacions públiques i privades que s'han adaptat per facilitar-hi l'accés i el gaudi a les persones amb mobilitat reduïda i amb altres discapacitats sensorials.

Lloret de Mar és membre de l'ENAT (European Network for Accesible Tourism), associació que té per objectiu fomentar el turisme accessible arreu d'Europa.

També participa en el programa "Turisme per a tothom", que pretén visualitzar l'oferta de turisme adaptada de Catalunya.

PLATGES ACCESSIBLES

Les platges principals de Lloret de Mar i la Platja de Fenals estan dotades de serveis per a persones amb mobilitat reduïda :

- Pas de vianants amb rampes de desnivell inferior al 12% i que arriben al nivell del terra
- Rampes d'accés a la platja
- Passarel·les de fusta i

- de plàstic per accedir a les dutxes i a l'aigua
- WC i dutxes adaptats
- Línies de vida
- Servei de bany per a persones amb mobilitat reduïda amb cadira amfíbia
- Zona d'ombra reservada
- Vestidor adaptat
- Restaurants i bars de la platja accessibles
- Mostradors adaptats a les casetes de venda de tiquets dels creuers turístics
- Parc infantil de la platja de Lloret amb passarel·la que travessa l'àrea de joc



EQUIPAMENTS CULTURALS, CENTRE HISTÒRIC I TRANSPORTS ADAPTATS

El Museu del Mar, el cementiri modernista, l'església de Sant Romà i Can Saragossa estan totalment adaptats a persones amb mobilitat reduïda. El Museu del Mar, a més, disposa de guies en braille i els Jardins de Santa Clotilde tenen itineraris accessibles amb moto elèctrica.

Els principals carrers i avingudes, i el passeig marítim es troben perfectament adaptades. A més, Lloret disposa de servei de taxis dissenyats per a persones amb mobilitat reduïda. Telèfon: 972 362 525 o el 972 362 000 (Ràdio Tele Taxi). Els autobusos de Lloret de línia regular també són accessibles i adaptats.



ÀMPLIA OFERTA PRIVADA ACCESSIBLE

ALLOTJAMENT

Lloret de Mar compta amb més d'una dotzena d'hotels de categoria superior (4* i 5*) que disposen d'habitacions adaptades.

Consulteu a les oficines de turisme i a la Guia d'Al·lotjaments quins són els allotjaments adaptats

RESTAURANTS

Nombrosos restaurants es troben adaptats per a persones amb mobilitat reduïda.

Consulteu a les oficines de turisme quins són els restaurants adaptats

OCI DIÛRN

Lloret de Mar té unes fantàstiques platges, per la qual cosa l'oferta nàutica té un protagonisme especial. En oferta adaptada compta amb sortides en moto d'aigua, vol nàutic (*parasailing*) o immersió en centres de busseig especialitzat o, ja més relaxat, un passeig amb creuer marítim. El municipi també disposa d'itineraris accessibles que permeten moure's còmodament per tot Lloret de Mar. Els serveis de lloguer de gandules i para-sols disposen de cadires adaptades per transportar per la sorra més persones amb mobilitat reduïda fins on desitgin acomodar-se.

OCI NOCTURN

L'oferta nocturna és àmplia a Lloret de Mar i establiments com ara el Gran Casino Costa Brava, el Teatre Municipal, les terrasses del passeig de Jacint Verdaguer i algunes discoteques, entre d'altres, tenen les instal·lacions adaptades.

INFORMACIÓ TURÍSTICA

Les oficines de turisme disposen d'informació per a persones amb mobilitat reduïda, que es pot trobar en el web www.lloret-demar.org, i en el plànol oficial de la destinació s'hi poden trobar els itineraris accessibles recomanats.



**INFORMACIÓ
ÚTIL**

Situació geogràfica

Lloret de Mar és una de les destinacions turístiques més importants del sud d'Europa, situada en un entorn privilegiat com és la Costa Brava, a 70 km de Barcelona i a 34 km de Girona. Lloret es troba perfectament comunicat per terra, mar i aire.

Cotxe

Les principals connexions per carretera amb Lloret són l'autopista AP-7 (sortida 9), l'autopista C-32 (sortida Blanes) i la carretera N-II.

Autobús

Connexió amb Barcelona, Girona i Blanes, així com amb els aeroports catalans i principals ciutats europees.

Tren

Estació de Blanes (Línia R1 de Rodalies) i estació de Girona (mitjana i llarga distància)

Avió

Aeroport Girona – Costa Brava (30 km), aeroport de Barcelona (90 km) i aeroport de Perpinyà (140 km)

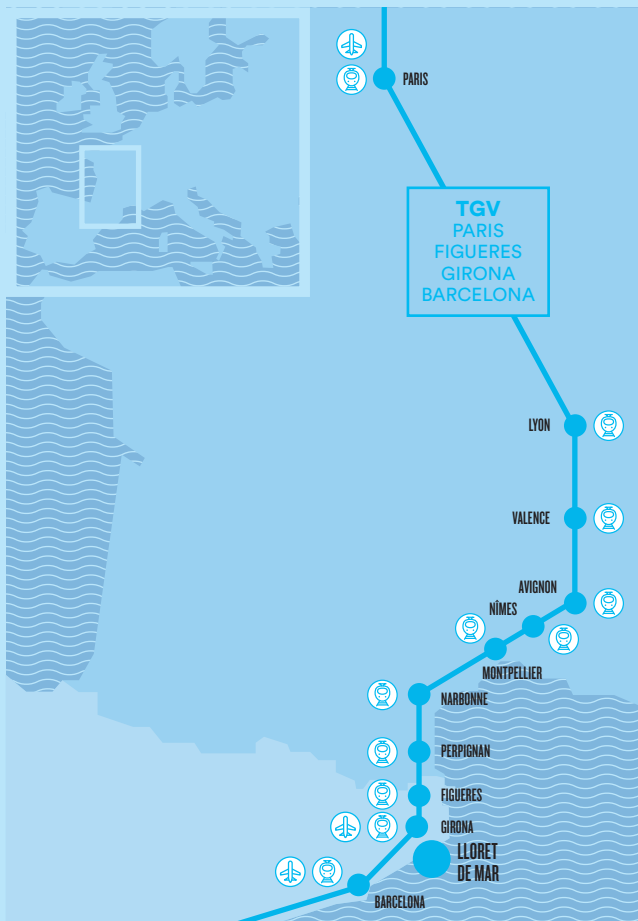

Horaris

Durant la temporada turística, els establiments estan oberts també els diumenges.

Idioma

Oficials: català i castellà

Moneda

Euro

Moure's per Lloret

És fàcil moure's a peu per Lloret. Hi ha zones de vianants i carrils bici. La població també disposa d'una flota d'autobusos urbans que comunica el centre amb altres barris de Lloret.

Emergències i atenció sanitària

Emergències i atenció sanitària

Emergències: 112

Polícia Local: 092

Mossos d'Esquadra: 088

Bombers: 085

Assistència sanitària

És universal i gratuïta per als residents. Els ciutadans de la Unió Europea han de presentar la Targeta Sanitària Europea (TSE), mentre que la resta han de portar una assegurança mèdica privada o informar-se al seu país si existeix algun conveni amb l'estat espanyol.

Farmàcies

Obertes en horaris comercials. Els caps de setmana hi ha farmàcies de guàrdia. A l'exterior hi ha un panell informatiu que indica quines estan obertes.

INFORMACIÓ TURÍSTICA

www.lloretdemar.org

Per consultar els horaris d'obertura al públic dels Jardins de Santa Clotilde, les ermites i altres equipaments culturals, heu de dirigir-vos a les oficines de turisme de Lloret de Mar. Allà us facilitaran plànols de la vila, us resoldran qualsevol dubte sobre els serveis municipals i us promocionaran informació sobre les activitats més destacades del mes. Aquestes oficines romanen ofertes matí i tarda, i el seu personal està preparat per atendre'ls en els principals idiomes.

OFICINA DE TURISME MUSEU DEL MAR

**Passeig de Camprodon i
Arrieta, 1-2**
Telèfon: **+34 972 364 735**
lloret-turisme@lloret.cat
www.lloretdemar.org

Del novembre al febrer
De dilluns a dissabte
de 9 a 13 h i de 15 a 18 h
Diumenge de 9 a 14 h

Del març al 14 de juny
De dilluns a dissabte
de 9 a 13 h i de 15 a 18 h
Diumenge
de 10 a 13 h i de 16 a 19 h

**Del 15 de juny al 15 de
setembre**
Tots els dies
de 9 a 20 h

**Del 16 de setembre al 31
d'octubre**
De dilluns a dissabte
de 9 a 13 h i de 16 a 19 h
Diumenge
de 10 a 13 h i de 16 a 19 h

OFICINA DE TURISME CENTRAL

Av. de les Alegries, 3
Telèfon: **+34 972 365 788**
Fax: **+34 972 367 750**
central-turisme@lloret.org
www.lloretdemar.org

Del novembre al 14 de juny
De dilluns a dissabte
de 9 a 13 h i de 15 a 18 h

Del 15 de juny al 15 de setembre
Tots els dies
de 9 a 20 h

**Del 16 de setembre al 31
d'octubre**
De dilluns a dissabte
de 9 a 13 h i de 16 a 19 h

OFICINA DE TURISME TERMINAL

Av. de la Vila de Blanes, 37
Telèfon: **+34 972 372 943**
turisme-terminal@lloret.org
www.lloretdemar.org

Del novembre al 14 de juny
De dilluns a divendres
de 9.00 a 13 h i de 15 a 18 h

**Del 15 de juny al 15 de
setembre**
De dilluns a dissabte
de 9.00 a 13 h i de 16 a 19 h

**Del 16 de setembre al 31
d'octubre**
De dilluns a divendres
de 9.00 a 13 i de 16 a 19 h

PUNT D'INFORMACIÓ PLATJA DE FENALS

Pg. de Ferran Agulló, s/n
Telèfon: **+34 972 36 57 88**
Fax: **+34 972 36 77 50**
central-turisme@lloret.org
www.lloretdemar.org

De l'1 de juliol al 31 d'agost
De dilluns a diumenge
de 10 a 17 h

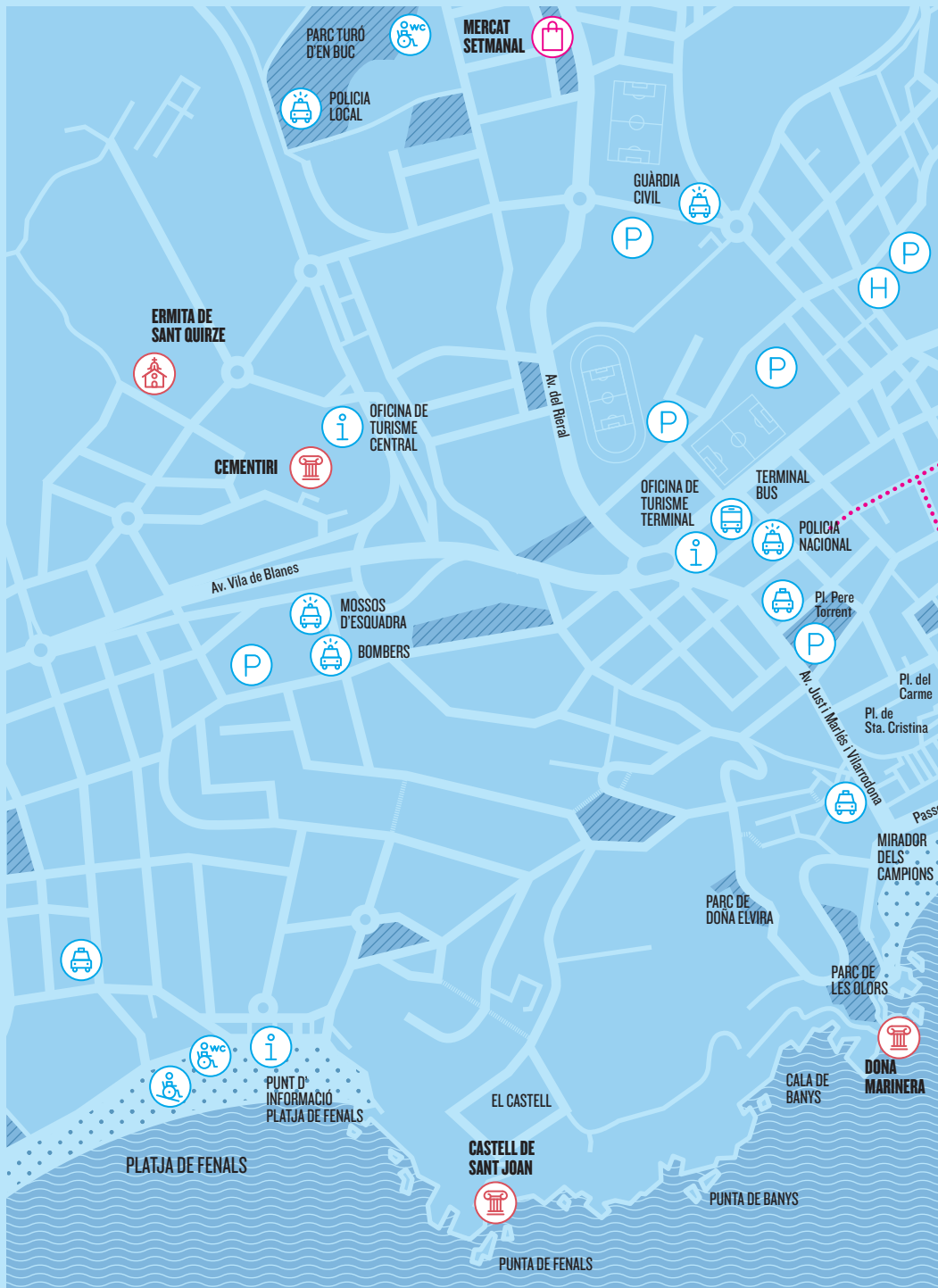

PARC TURÓ D'EN BUC

MERCAT SETMANAL

POLICIA LOCAL

GUÀRDIA CIVIL

ERMITA DE SANT QUIRZE

OFICINA DE TURISME CENTRAL

CEMENTIRI

OFICINA DE TURISME TERMINAL

TERMINAL BUS

POLICIA NACIONAL

Av. Vila de Blanes

MOSSOS D'ESQUADRA

BOMBERS

Pl. Pere Torrent

Pl. del Carme

Pl. de Sta. Cristina

Av. Josep Maria Vilarroba

MIRADOR DELS CAMPIONS

PARC DE DONA ELVIRA

PARC DE LES OLORS

DONA MARINERA

PLATJA DE FENALS

PUNT D'INFORMACIÓ PLATJA DE FENALS

EL CASTELL

CASTELL DE SANT JOAN

CALA DE BANYS

PUNTA DE BANYS

PUNTA DE FENALS

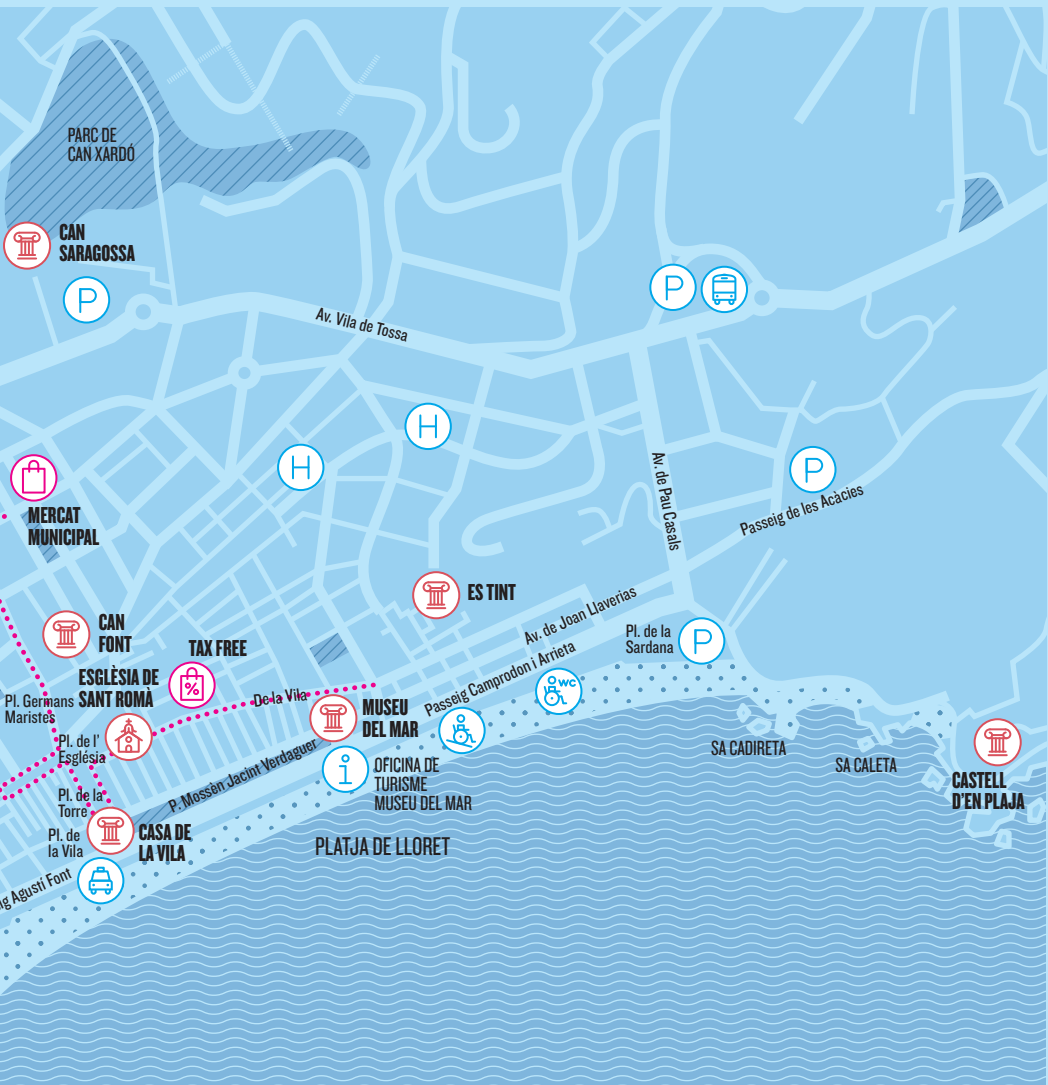

SA CARAVERA

	Platja		Informació Turística		Bus		Lloc d'interès
	Parc / Zona verda		Aparcament		Taxi		Església / Ermita
			Hospital		Zona de bany		Shopping
			Serveis d'emergències		Lavabo		Lloret Night Shopping

© Agost 2019

lloret
de mar

INFORMACIÓ

Oficina de Turisme Central

Avinguda Alegries, 3
17310 Lloret de Mar
Tel. 972 365 788
central-turisme@lloret.org

Oficina de Turisme Museu del Mar

Passeig de Camprodon i Arrieta,
1-2
17310 Lloret de Mar
Tel. 972 364 735
lloret-turisme@lloret.org

www.lloretdemar.org



www.facebook.com/Lloretturisme



@lloretturisme



www.youtube.com/lloretturisme



@lloretturisme



WhatsApp

+34 618 263 898

PARLEM CATALÀ - HABLAMOS ESPAÑOL
WE SPEAK ENGLISH - NOUS PARLONS FRANÇAIS
10 - 13 h / 16 - 18 h

